Name of Work : Construction of Concrete Roads and Drains in Allalasandra Colony

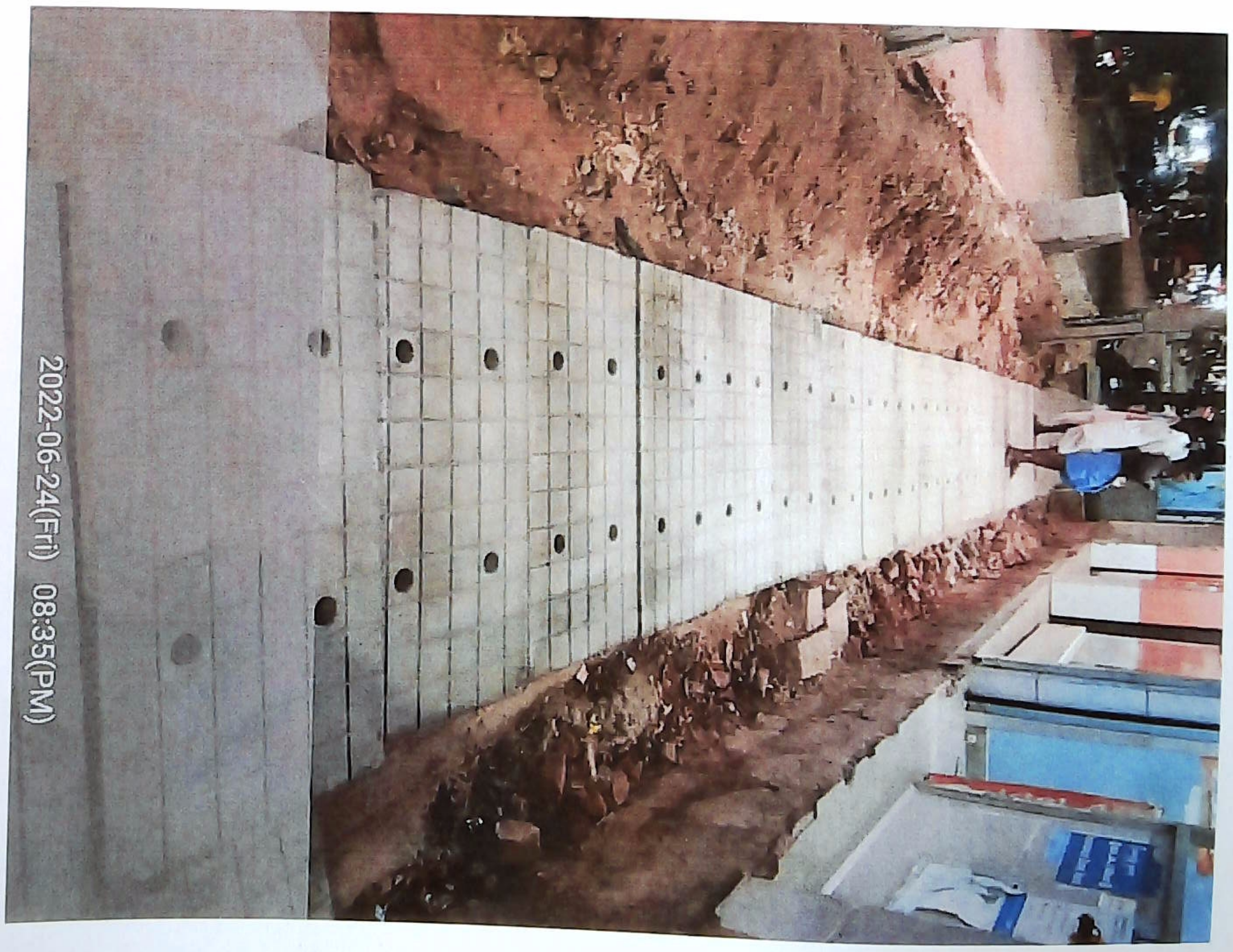

AE

AEE

ಸಹಾಯಕ ಕಾರ್ಯಪಾಲಕ ಅಭಿಯಂ
ಯಲಹಂಕ ಉಪನಗರ ಉಪವಿಭಾ
ಬಿ.ಬಿ.ಎಂ.ಪಿ. ಬೆಂಗಳೂರು-10

Name of Work : Construction of Concrete Roads and Drains in Allalasandra Colony

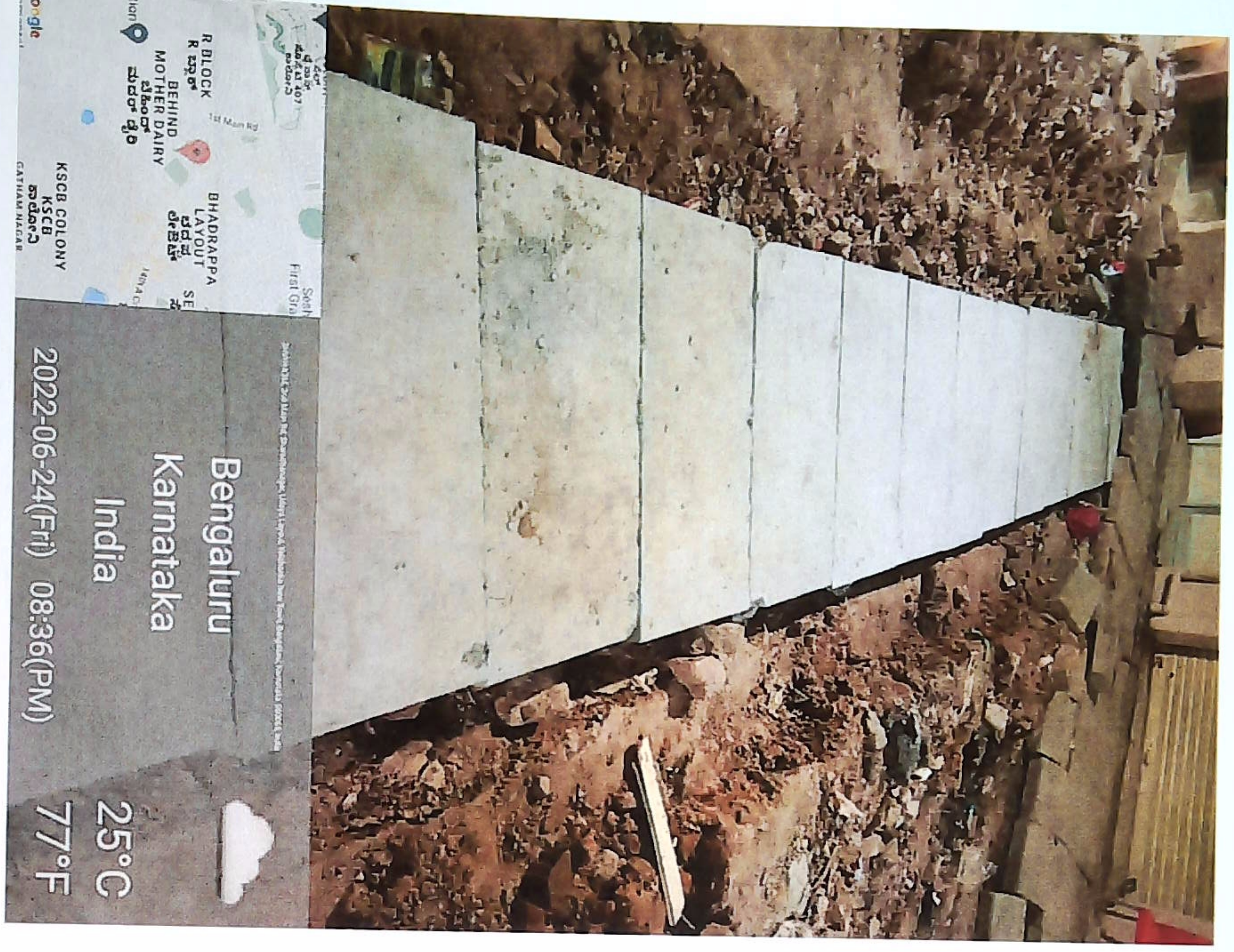

AE

AEE

Name of Work : Construction of Concrete Roads and Drains in Allalasandra Colony

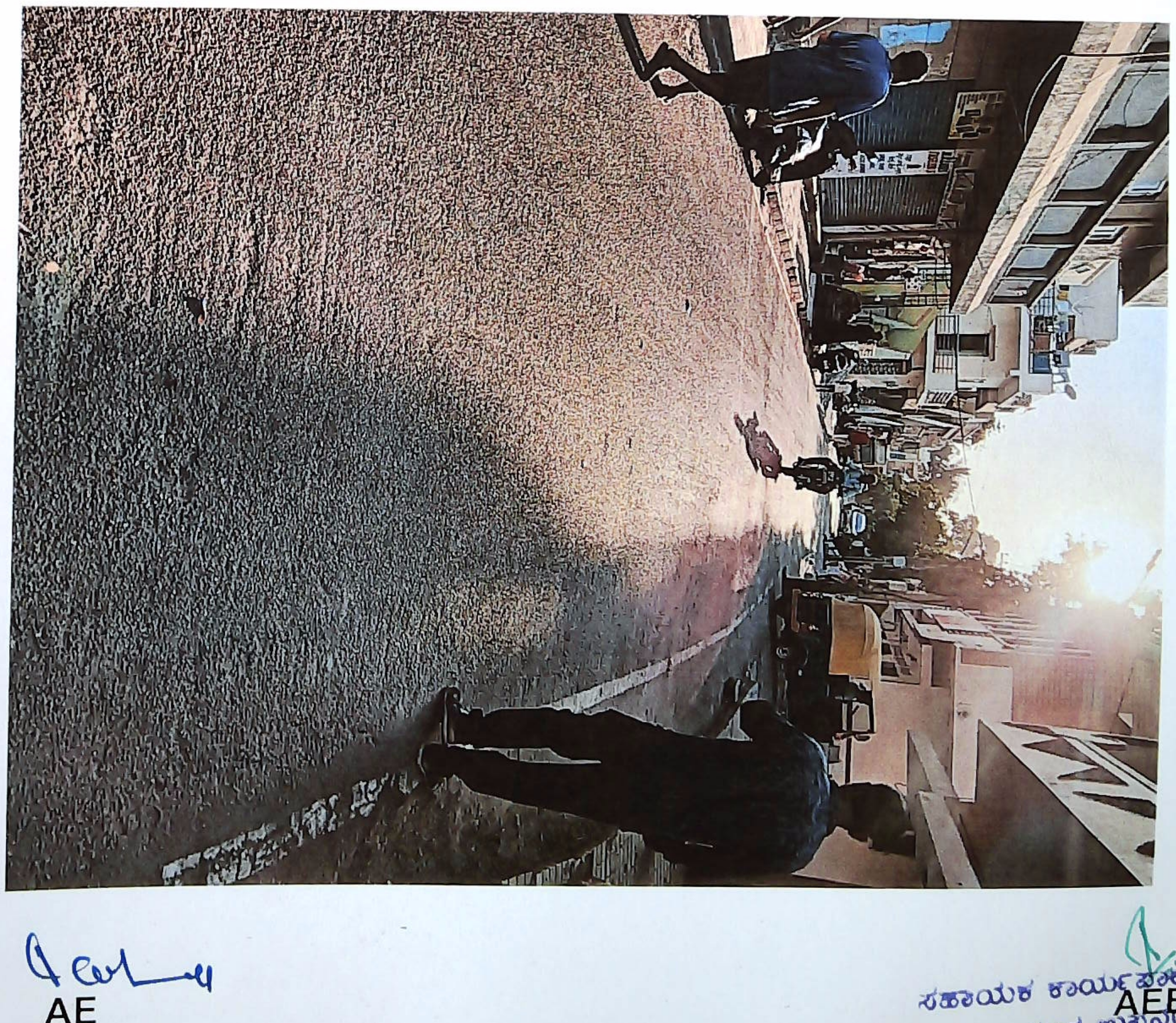

AE

AEE

ಸಹಾಯಕ ಕಾರ್ಯಪಾಲಕ ಅಭಿಯಂತ
ಯಲಹಂಕ ಉಪನಗರ ಉಪವಿಭಾ
ಬಿ.ಬಿ.ಎಂ.ಪಿ. ಬೆಂಗಳೂರು-10

Name of Work : Construction of Concrete Roads and Drains in Allalasandra Colony

AE

AEE

ಸಹಾಯಕ ಕಾರ್ಯಪಾಲಕ ಅಭಿಯಂ
ಯಲಹಂಕ ಉಪನಗರ ಉಪವಿಭಾ
ಬಿ.ಬಿ.ಎಂ.ಪಿ. ಬೆಂಗಳೂರು-10

Name of Work : Construction of Concrete Roads and Drains in Allalasandra Colony

AE

AEE

[illegible]
ಯಲಹಂಕ ... ಉಪವಿಭಾಗ
ಬಿ.ಬಿ.ಎಂ.ಪಿ. ಬೆಂಗಳೂರು-106

Name of Work : Construction of Concrete Roads and Drains in Allalasandra Colony

AE

AEE

ಸಹಾಯಕ ಕಾರ್ಯಪಾಲಕ ಅಭಿಯಂತರರು
ಯಲಹಂಕ ಉಪನಗರ ಉಪವಿಭಾಗ
ಬಿ.ಬಿ.ಎಂ.ಪಿ. ಬೆಂಗಳೂರು-106

Name of Work : Construction of Concrete Roads and Drains in Allalasandra Colony

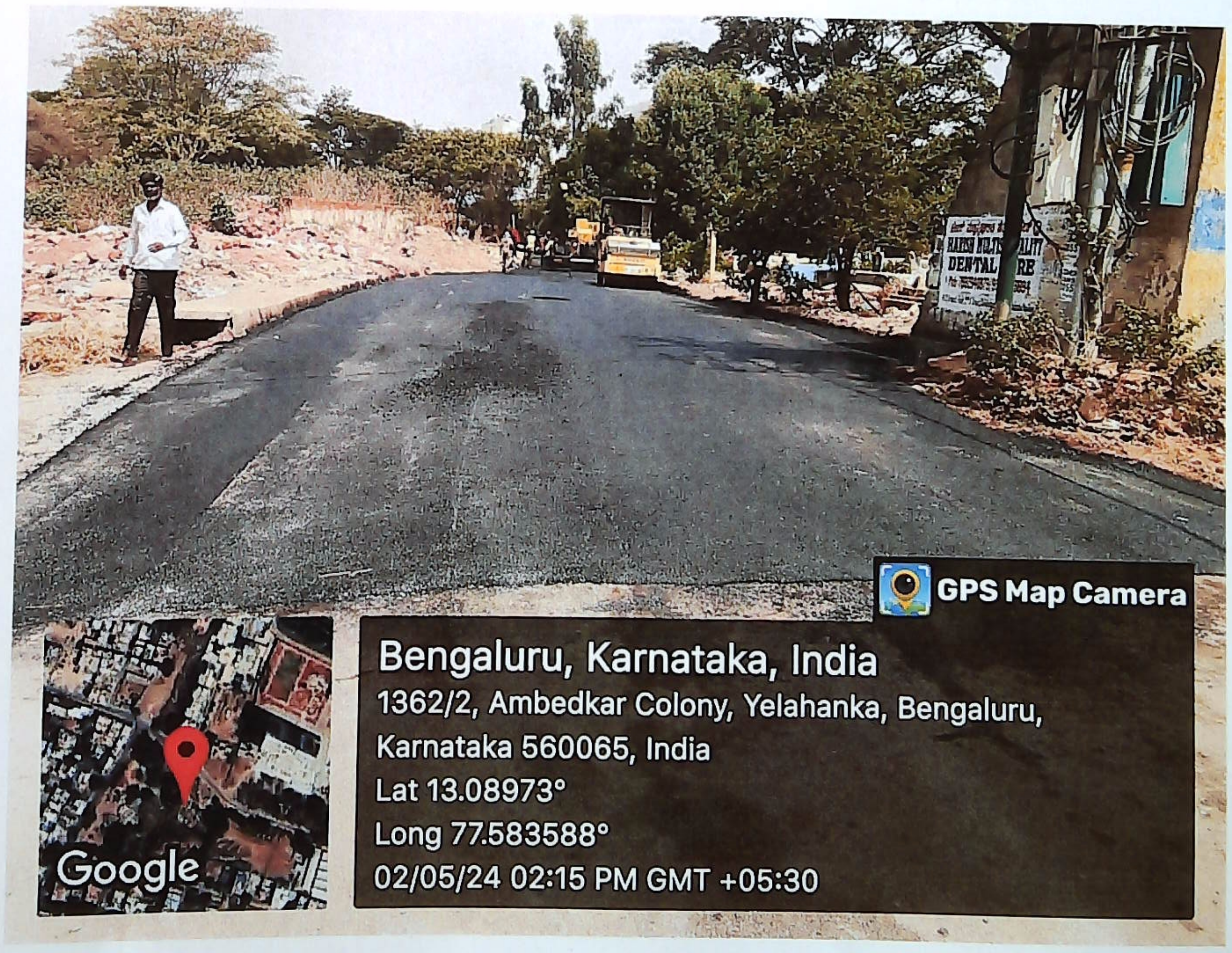

AE

AEE

Name of Work : Construction of Concrete Roads and Drains in Allalasandra Colony

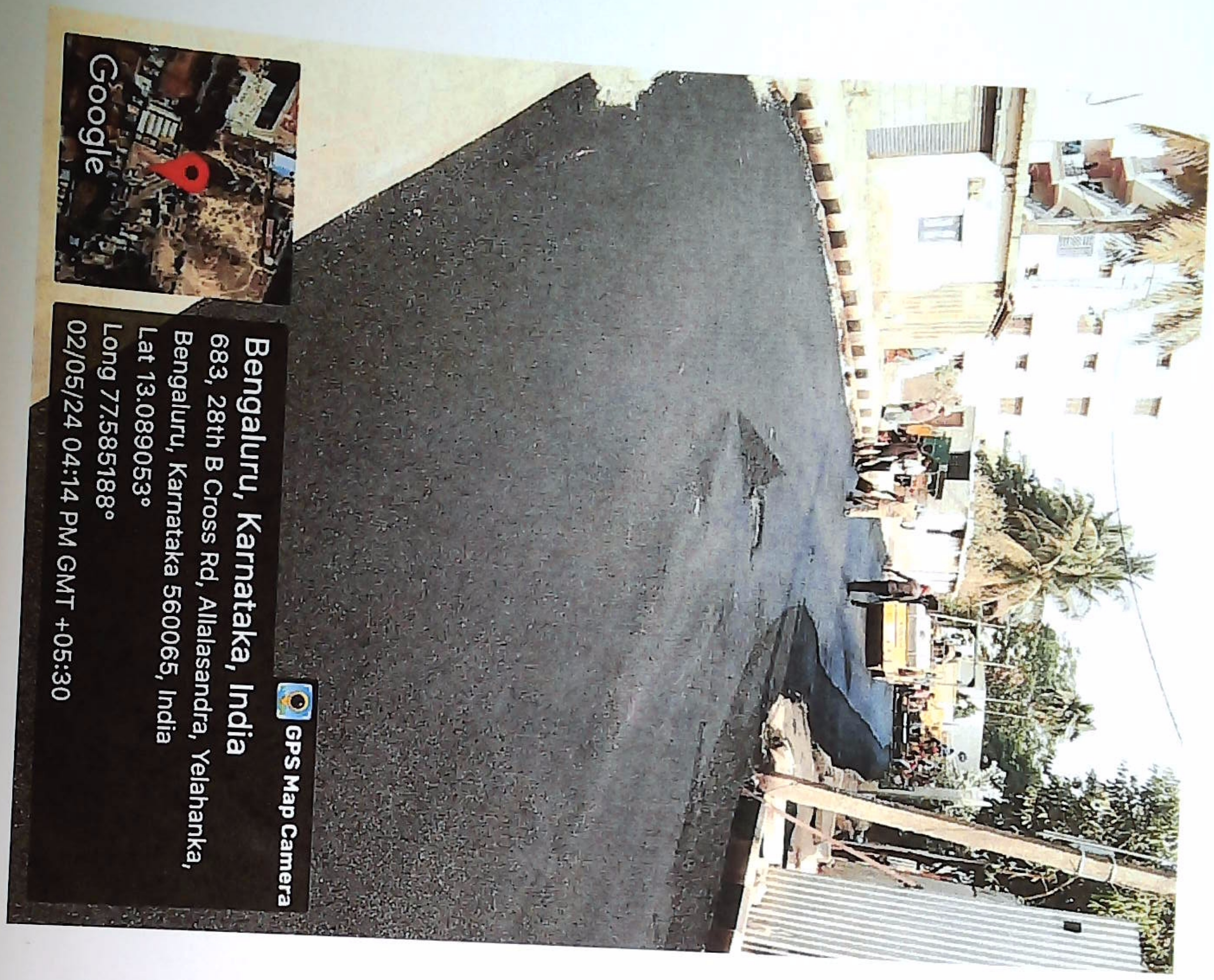

AE

AEE

ಯಲಹಂಕ ಉಪನಗರ ಉಪವಿಭಾಗ,
ಬಿ.ಬಿ.ಎಂ.ಪಿ. ಬೆಂಗಳೂರು-106

Name of Work : Construction of Concrete Roads and Drains in Allalasandra Colony

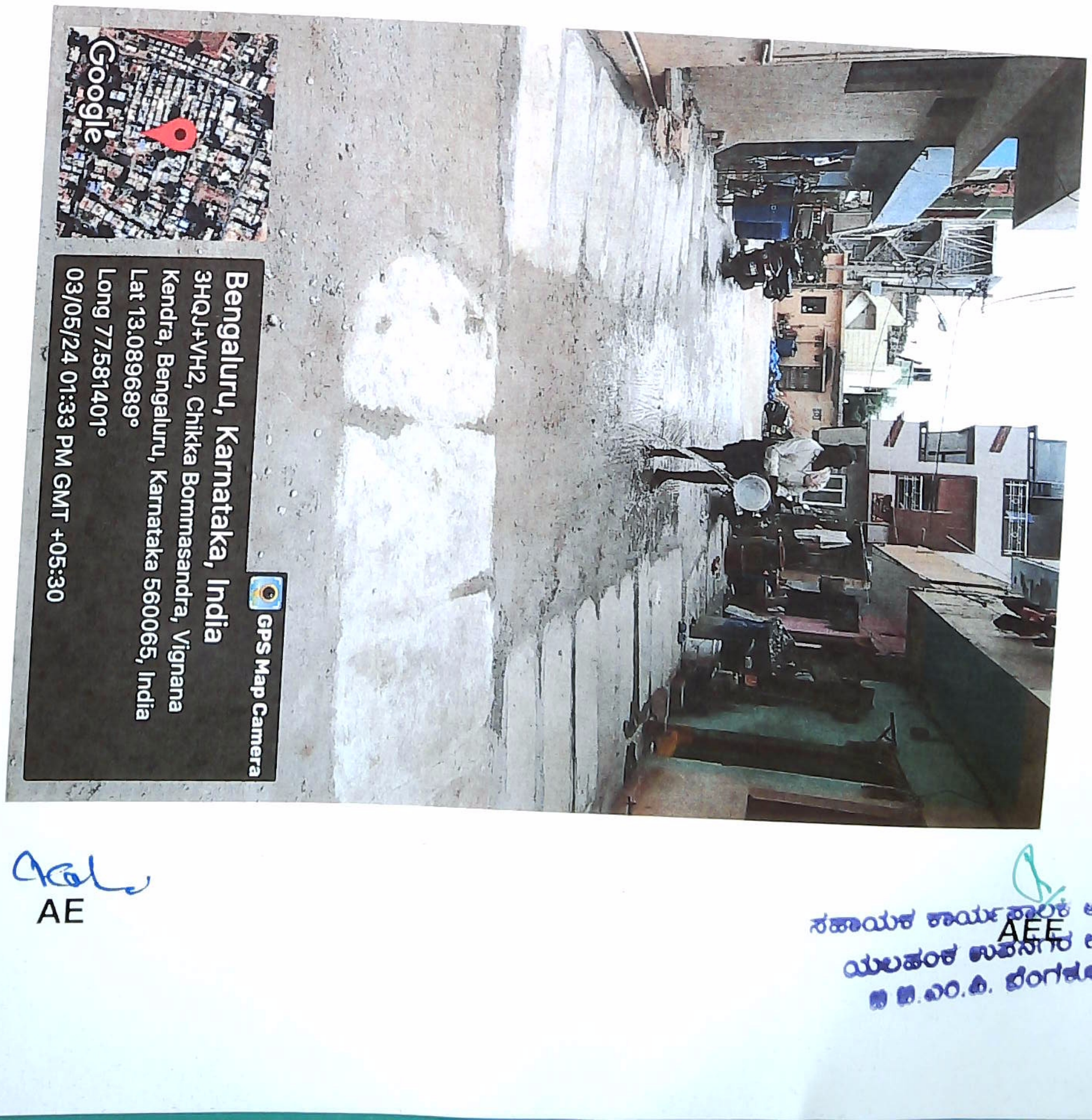

AE

AEE

ಸಹಾಯಕ ಕಾರ್ಯಪಾಲಕ ಅಭಿಯಂತರರು
ಯಲಹಂಕ ಉಪನಗರ ಉಪವಿಭಾಗ,
ಬಿ.ಬಿ.ಎಂ.ಪಿ. ಬೆಂಗಳೂರು-106